

Linker SAT II Elgin

- Todos os procedimentos descritos neste documento, devem ser acompanhados e/ou executados por um profissional habilitado na área de TI;
- Não é permitido ao suporte técnico Elgin, através do 0800 770 0300, a execução de rotinas mensais e/ou periódicas, de responsabilidade do cliente;
- A Elgin não disponibiliza técnicos para visita de campo, esta responsabilidade deve ser negociada com as assistências credenciadas;
- Configurações relacionadas ao item 2 (liberação de portas) dos pré-requisitos, constantes neste documento, **são responsabilidades do cliente**;

1 – Adquirir o certificado digital gratuito da Sefaz, AC-SAT.

Maiores informações no link abaixo: Página 3

http://www.fazenda.sp.gov.br/sat/duvidas_frequentes/Perguntas_Frequentes_de_Contribuintes_do_SAT_v24.pdf

2 – Os equipamentos de borda entre a rede local e a Internet devem permitir a livre comunicação com qualquer endereço pertencente ao domínio "fazenda.sp.gov.br" na porta HTTPS (TCP-443) e qualquer endereço pertencente ao domínio "rnp.br" e "ntp.br" na porta NTP (UDP-123). (Entende-se por equipamentos de bordas os firewalls, roteadores, Proxys, UTM, IPS, ou qualquer outro dispositivo que implemente o conceito de filtro de pacotes e que possam impedir tais comunicações.)

<http://www.fazenda.sp.gov.br/guia/sat/aquisicao.shtm>

3 – A porta Wan do SAT deve ser conectada com o cabo que vem a internet e a porta Lan do Sat vai para a placa de rede do PC.

4 – Para correta instalação do driver do SAT em Windows 7, 8, 8.1 e 10, é preciso estar desabilitado a opção de imposição de assinatura de driver. Saiba como nos links abaixo:

Windows 7: <https://drive.google.com/file/d/0B8Cxje9qp15KUIvOWNjWWIWeGc/view?usp=sharing>

Windows 8: <https://drive.google.com/file/d/0B8Cxje9qp15KN19LbnhGLWktbjA/view?usp=sharing>

Windows 8.1: <https://drive.google.com/file/d/0B8Cxje9qp15KM1RVUIAwTFoxeW8/view?usp=sharing>

Windows 10: <https://drive.google.com/file/d/0B8Cxje9qp15KSTNnbDVnM0tJZFU/view?usp=sharing>

SAT II



Vista frontal dos indicadores luminosos de sinalização

IND	Led / Função	Aceso	Piscando	Apagado
1	Estado Informa que o SAT está sendo energizado externamente ou, quando piscando, que está energizado externamente mas que opera falhas	Energizado	Falha	Não energizado
2	Rede Informa que foi encontrado o Gateway da rede local	Rede encontrada	***	Sem rede
3	Bloqueio Informa que o SAT foi bloqueado, seja por solicitação do Contribuinte, pela SEFAZ, auto-bloqueio ou bloqueio temporário.	Bloqueado	***	Não bloqueado
4	Indicador de Função Dupla: a) Parametrização Informa que a parametrização de uso enviada pela SEFAZ foi instalada no SAT b) Reinicialização Informa que SAT está sendo reiniciado	Parametrizaçã o Instalada	Reiniciando o SAT	Parametrização não instalada



automação

Indicação dos LED's

SAT II

IND	Led / Função	Aceso	Piscando	Apagado
5	CF-e Aceso indica que existem cupons pendentes de processamento pela SEFAZ	Existem cupons pendentes	***	Todos os cupons foram transmitidos e processados pela SEFAZ
6	Comunicação AC Aceso indica que está pronto para receber dados do AC. Pisca durante a comunicação com o AC.	Pronto para receber dados	Comunicando com o AC	Não está pronto
7	Comunicação Fisco Informa que o SAT consegue se comunicar com o SGR-SAT da SEFAZ.	Com comunicação	Comunicando	Sem comunicação

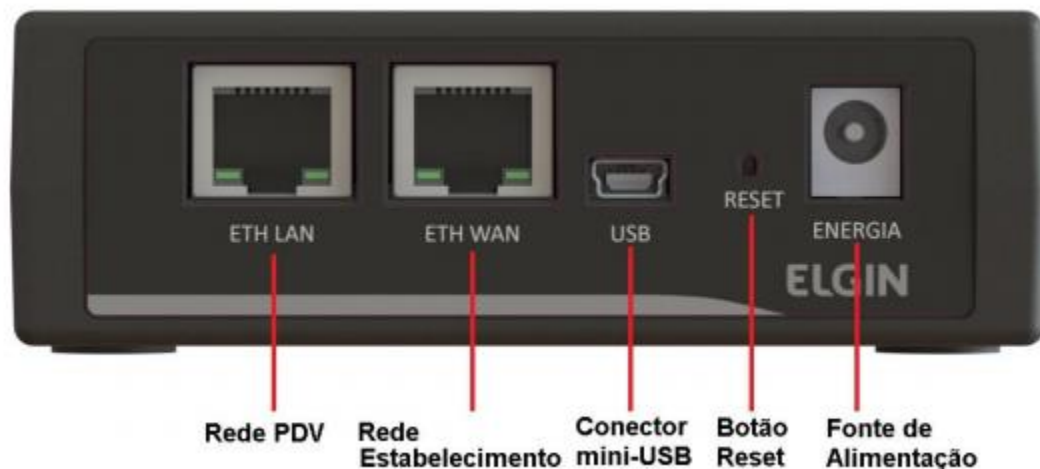

Fonte de Alimentação

A fonte de alimentação do SAT deverá ser utilizada quando a porta USB do computador do Ponto de Venda não fornece corrente adequada para alimentação do SAT. A fonte de alimentação não é fornecida com o produto e deve ser adquirida separadamente.

Botão de reset

Permite realizar a Desativação ou Cessação do Linker SAT II retornando-o ao seu estado de fábrica. Para mais informações a cerca do uso do Botão de reset no processo de desativação.

Conectores de rede RJ45

O Linker SAT II possui duas interfaces de rede denominadas ETH-LAN e ETH-WAN. A interface ETH-WAN deve ser conectada a rede local do estabelecimento comercial e permite que o SAT acesse a rede de dados. A interface ETH-LAN pode ser utilizada para disponibilizar a rede de dados também para o Ponto de Venda.

Conector USB

Conecta o Linker SAT II ao PDV do Contribuinte.

A figura abaixo ilustra o Linker SAT II com todas as conexões físicas:



O processo de ativação do SAT possui quatro etapas, respeitando a seguinte ordem:

1. [Vinculação do SAT com a secretaria da fazenda.](#)
2. [Instalação dos drivers e aplicativo SW Ativação Linker SAT II.](#)
3. [Ativação do SAT por meio do aplicativo SW Ativação Linker SAT II.](#)
4. [Cadastro e vinculação da Assinatura Digital da Software House no SW Ativação Linker SAT II.](#)

Download Driver e SW Ativação Linker SAT II (Instalador único):

https://www.elgin.com.br/PortalElginAdm/Upload/DownloadPublico/Automacao/SAT/Linker%20II/DriverLinker_Instalador_03.01.57.exe

1º Passo

Vinculação do SAT com a Secretaria da Fazenda - SEFAZ



ELGIN

Acesse

<http://www.fazenda.sp.gov.br/sat/>

Localize a opção “Acesso ao sistema de retaguarda do SAT”



Portal do Governo | Cidadão SP | Investimentos.SP | Destaques

Governo do Estado de São Paulo
Secretaria da Fazenda

Home | Institucional | Produtos e Serviços | Legislação | Prestando Contas | Municípios e Parcerias | Notícias | Download | Fale Conosco

Home - CF-e-SAT | Votar | Página Inicial | Imprimir

Obrigatoriedade de Uso do SAT

Consultas Públicas →

Acesso ao sistema de retaguarda do SAT

Downloads →

Legislação →

Informações Gerais

Apresentações

Notícias

Objetivos

Fale Conosco e

Dúvidas Frequentes →

Links

Aplicativo QRCode - Dúvidas de Consumidores

Orientações - SEFAZ

Produtos e Serviços > SAT

Cupom Fiscal Eletrônico do Sistema Autenticador e Transmissor

Fabricante

Órgão Técnico

Contribuinte / Desenvolvedor

ATENÇÃO – MANUTENÇÃO PROGRAMADA – 26/07/15 (DOMINGO) – 08:00 ÀS 14:00

Informamos que, por força de manutenção programada, ficarão indisponíveis no Sistema de Gestão da Retaguarda do SAT, a ativação de novos equipamentos, a renovação de certificado digital de equipamentos SAT já ativados, e a recepção de cupons eletrônicos. Recomendamos aos contribuintes providenciar, antes da indisponibilidade, o envio de todos os cupons presentes na memória do SAT ainda não transmitidos, a fim de evitar que o prazo legal de 10 dias para envio de cupons seja descumprido.

Pedimos desculpas pelos transtornos e agradecemos a compreensão.

JANELA MENSAL DE MANUTENÇÃO PROGRAMADA NO SISTEMA DE GESTÃO E RETAGUARDA DO SAT

Informamos que todo quarto domingo do mês estará pre-alocado para atividades de manutenção programada no Sistema de Gestão e Retaguarda do SAT. O período da manutenção será entre 08:00 e 14:00. Durante as manutenções, poderão ocorrer indisponibilidades de alguns serviços; nestas situações, recomendamos a transmissão antecipada de cupons que estão armazenados na memória do SAT a fim de evitar que o prazo legal de 10 dias para envio de cupons seja descumprido.

Clique em “Contribuinte / Desenvolvedor”

Portal do Governo | Cidadão.SP | Investimentos.SP | Destaques

Governo do Estado de São Paulo
Secretaria da Fazenda

Home | Institucional | Produtos e Serviços | Legislação | Prestando Contas | Municípios e Parcerias | Notícias | Download | Fale Conosco

Home - CF-e-SAT | Voltar | Página Inicial | Imprimir

Obrigatoriedade de Uso do SAT

Produtos e Serviços > SAT

Consultas Públicas → **Cupom Fiscal Eletrônico do Sistema Autenticador e Transmissor**

Acesso ao sistema de retaguarda do SAT → Fabricante

Downloads → Órgão Técnico

Legislação → **Contribuinte / Desenvolvedor**

ATENÇÃO – MANUTENÇÃO PROGRAMADA – 26/07/15 (DOMINGO) – 08:00 ÀS 14:00

Informamos que, por força de manutenção programada, ficarão indisponíveis no Sistema de Gestão da Retaguarda do SAT, a ativação de novos equipamentos, a renovação de certificado digital de equipamentos SAT já ativados, e a recepção de cupons eletrônicos. Recomendamos aos contribuintes providenciar, antes da indisponibilidade, o envio de todos os cupons presentes na memória do SAT ainda não transmitidos, a fim de evitar que o prazo legal de 10 dias para envio de cupons seja descumprido.

Pedimos desculpas pelos transtornos e agradecemos a compreensão.

JANELA MENSAL DE MANUTENÇÃO PROGRAMADA NO SISTEMA DE GESTÃO E RETAGUARDA DO SAT

Informamos que todo quarto domingo do mês estará pre-alocado para atividades de manutenção programada no Sistema de Gestão e Retaguarda do SAT. O período da manutenção será entre 08:00 e 14:00. Durante as manutenções, poderão ocorrer indisponibilidades de alguns serviços; nestas situações, recomendamos a transmissão antecipada de cupons que estão armazenados na memória do SAT a fim de evitar que o prazo legal de 10 dias para envio de cupons seja descumprido.

Informações Gerais

Apresentações

Notícias

Objetivos

Fale Conosco e Dúvidas Frequentes →

Links

Aplicativo QRCode - Dúvidas de Consumidores

Orientações - SEFAZ

Clique em “Acesso ao SGRSAT”

Home - CF-e-SAT

Obrigatoriedade de Uso do SAT

Consultas Públicas →

Acesso ao sistema de retaguarda do SAT →

Downloads →

Legislação →

Informações Gerais

Apresentações

Notícias

Objetivos

Fale Conosco e Dúvidas Frequentes →

Links

Aplicativo QRCode - Duvidas de Consumidores

Orientações - SEFAZ

Produtos e Serviços > SAT

Cupom Fiscal Eletrônico – SAT (CF-e-SAT)

ACESSO AO SISTEMA DE RETAGUARDA DO SAT - CONTRIBUINTE / DESENVOLVEDOR

O sistema de retaguarda do SAT para contribuintes e desenvolvedores é denominado Sistema de Gestão e Retaguarda do SAT (SGRSAT).

- O SGRSAT disponibiliza funcionalidades para:
 - informar a vinculação de SAT ao contribuinte
 - execução de procedimentos relativos ao uso do SAT
 - envio de cupons em contingência
 - consulta de cupons transmitidos
 - cadastramento de desenvolvedores e aplicativos comerciais

Antes de acessar o SGRSAT, consulte abaixo o:

- **Guia de procedimentos para uso do sistema de retaguarda para Contribuintes v1.0.1-B (Novo!)**
- **Guia de procedimentos para uso do sistema de retaguarda para Software House v1.0.1-B (Novo!)**

Nota:
- O acesso a contabilista estará disponível em breve

Para acessar o Sistema de Gestão e Retaguarda do SAT (SGRSAT), clique no link a seguir:

- **Acesso ao SGRSAT**

Selecione a opção “Contribuinte”

Governo do Estado de São Paulo
Secretaria da Fazenda



Sistema de Gestão e Retaguarda do SAT-CF-e

Acesso ao Sistema

Selecione abaixo seu perfil e o tipo de acesso:

- Contribuinte
- Fazendário
- Software House
- Contabilista
- Atendente 0800
- Procurador

Clique em “Acesso via Certificado Digital ou Usuário e Senha”

Governo do Estado de São Paulo
Secretaria da Fazenda



Sistema de Gestão e Retaguarda do SAT-CF-e

Acesso ao Sistema

Selecione abaixo seu perfil e o tipo de acesso:

<input checked="" type="radio"/> Contribuinte	Acesso via Certificado Digital Se você já possui Certificado Digital, por favor, clique na imagem abaixo. 
<input type="radio"/> Fazendário	
<input type="radio"/> Software House	
<input type="radio"/> Contabilista	Acesso via Usuário e Senha Clique no botão abaixo para informar seu nome de usuário e senha do Posto Fiscal Eletrônico (PFE). 
<input type="radio"/> Atendente 0800	
<input type="radio"/> Procurador	

Escolha o certificado digital do contribuinte

Governo do Estado de São Paulo
Secretaria da Fazenda

Sistema de Gestão e Retaguarda



Selecione um certificado

Selecione um certificado para se autenticar no www.identity.fazenda.sp.gov.br:443

SELECIONE AQUI O CERTIFICADO DIGITAL

Informações do certificado **OK** Cancelar

Selecione abaixo seu perfil e o tipo de acesso:

Contribuinte <input checked="" type="radio"/>	Acesso via Certificado Digital Se você já possui Certificado Digital, por favor, clique na imagem abaixo. 
Fazendário <input type="radio"/>	Acesso via Usuário e Senha Clique no botão abaixo para informar seu nome de usuário e senha do Posto Fiscal Eletrônico (PFE). 
Software House <input type="radio"/>	
Contabilista <input type="radio"/>	
Atendente 0800 <input type="radio"/>	
Procurador <input type="radio"/>	

Insira o Usuário e a Senha do contribuinte, digite o captcha e clique em Acessar



Autenticação

Autenticação - Acesso via Login/Senha

Usuário:

Senha:

Imagem de segurança (*): 

[Reproduzir som da imagem.](#)
[Gerar nova imagem.](#)

Digite o texto da imagem:

Digite a senha e clique em "OK"

Governo do Estado de São Paulo
Secretaria da Fazenda



Sistema de Gestão e Retaguarda

Introduzir PIN

Para efetuar login em "e-CPF"

Introduza PIN:

O comprimento mínimo do PIN é 4 bytes
 O comprimento máximo do PIN é 15 bytes

Acesso ao Sistema

Selecione abaixo seu perfil e o tipo de acesso:

Contribuinte <input checked="" type="radio"/>	Acesso via Certificado Digital Se você já possui Certificado Digital, por favor, clique na imagem abaixo. 
Fazendário <input type="radio"/>	Acesso via Usuário e Senha Clique no botão abaixo para informar seu nome de usuário e senha do Portal Fiscal Eletrônico (PFE). 
Software House <input type="radio"/>	
Contabilista <input type="radio"/>	
Atendente 0800 <input type="radio"/>	
Procurador <input type="radio"/>	

Clique em “Equipamentos > Ações”

Governo do Estado de São Paulo
Secretaria da Fazenda

Sistema de Gestão e Retaguarda do SAT-CF-e

Usuário: MARCILIO DIAS E RAMPAZO LTDA ME
Data: 22/07/2015 10:16
CNPJ: 05.499.372/0001-28

Cupons Equipamento Parametrização Pesquisa Procurações Software House Tratamento Sistema

Ações
Consultas

SGR-SAT
Sistema de Gestão e Retaguarda do SAT

Selecione uma função no menu acima.

Escolha a opção “Vincular Equipamento SAT”

Governo do Estado de São Paulo
Secretaria da Fazenda



Sistema de Gestão e Retaguarda do SAT-CF-e

Usuário: MARCILIO DIAS E RAMPAZO LTDA ME
Data: 22/07/2015 10:16
CNPJ: 05.499.372/0001-28

Cupons	Equipamento	Parametrização	Pesquisa	Procurações	Software House	Tratamento	Sistema
--------	-------------	----------------	----------	-------------	----------------	------------	---------

Ações
Consultas

Bloquear e desbloquear Equipamento SAT
Solicitar Desativação de Equipamento SAT
Vincular Equipamento SAT

SGR-SAT
Sistema de Gestão e Retaguarda do SAT

Selecione uma função no menu acima.

Instalação e Ativação SAT Elgin

Preencha as informações solicitadas, marque “Aceito como válido o Certificado Digital fornecido pela Secretaria da Fazenda do Estado de São Paulo” e clique em “Enviar”

Vincular Equipamento SAT

Vinculo equipamento SAT abaixo discriminado:

Ao contribuinte:

CNPJ:

Razão Social:

Número(s) de série:  OBS: APÓS PREENCHER O NÚMERO DE SÉRIE CLIQUE AQUI

E-mail:

TERMO DE ACEITE DE CERTIFICADO DIGITAL DA SEFAZ/SP PARA O EQUIPAMENTO SAT-CF-E:

Senhor Contribuinte,

Para continuidade da ativação do equipamento do Sistema Autenticador e Transmissor de Cupons Fiscais Eletrônicos (SAT-CF-e), nos termos do § 2º do artigo 10 da MP 2200-2, de 24/8/2001, e dos artigos 219 e 220 da Lei nº 10.406, de 10/1/2002, solicitamos a sua declaração de aceite do uso de Certificado Digital oferecido sem ônus pela Secretaria da Fazenda do Estado de São Paulo, conforme a Declaração de Práticas de Certificação da Autoridade Certificadora AC-SAT da SEFAZ-SP (DPC AC-SAT SEFAZ-SP) como instrumento de autoria e integridade do Cupom Fiscal Eletrônico emitido pelo equipamento ora em ativação, para fins de produção de todos os efeitos legais atinentes a este documento fiscal.

Na hipótese de não aceite, a continuidade do processo de ativação do equipamento dependerá de utilização de Certificado Digital padrão ICP-Brasil, ficando o contribuinte ciente de que a Secretaria da Fazenda do Estado de São Paulo exime-se da cobertura de quaisquer custos e suporte decorrentes desse certificado, tais como aquisição, geração, instalação e manutenção, correndo estes integralmente por conta do próprio contribuinte.

Aceito como válido o Certificado Digital fornecido pela Secretaria da Fazenda do Estado de São Paulo.

Utilizarei Certificado Digital padrão ICP-Brasil, através de aquisição e instalação própria junto às Autoridades Certificadoras do mercado, arcando integralmente com o respectivo custo.

Clique “Sim” para a confirmar os dados

Vincular Equipamento SAT

Vinculo equipamento SAT abaixo discriminado:

Ao contribuinte:

CNPJ:

Razão Social:

Número(s) de série: 

E-mail:

TERMO DE ACEITE DE CERTIFICADO DIGITAL DA SEFAZ/SP PARA O EQUIPAMENTO SAT-CF-E:

Senhor Contribuinte,
Para continuidade da ativação do equipamento do Sistema Autenticador e Transmissor de Cupons Fiscais Eletrônicos (SAT-CF-e), nos termos do § 2º do artigo 10 da MP 2200-2, de 24/8/2001, e dos artigos 219 e 220 da Lei nº 10.406, de 10/1/2002, solicitamos a sua declaração de aceite do uso de Certificado Digital oferecido sem ônus pela Secretaria da Fazenda do Estado de São Paulo, conforme a Declaração de Práticas de Certificação da Autoridade Certificadora AC-SAT da SEFAZ-SP (DPC AC-SAT SEFAZ-SP) como instrumento de autoria e integridade do Cupom Fiscal Eletrônico emitido pelo equipamento ora em ativação, para fins de produção de todos os efeitos legais atinentes a este documento fiscal.
Na hipótese de não aceite, a continuidade do processo de ativação do equipamento dependerá de utilização de Certificado Digital padrão ICP-Brasil, ficando o contribuinte ciente de que a Secretaria da Fazenda do Estado de São Paulo exime-se da cobertura de quaisquer custos e suporte decorrentes desse certificado, tais como aquisição, geração, instalação e manutenção, correndo estes integralmente por conta do próprio contribuinte.

Aceito como válido o Certificado Digital fornecido pela Secretaria da Fazenda do Estado de São Paulo.
 Utilizarei Certificado Digital padrão ICP-Brasil, através de aquisição e instalação própria junto às Autoridades Certificadoras do mercado, arcando integralmente com o respectivo custo.

Confirma a informação?

Clique em “Confirmar” para concluir a vinculação

Declaro a posse do equipamento SAT abaixo discriminado:

Número de série do Equipamento SAT: 000017831-49
CNPJ do contribuinte possuidor: 05.499.372/0001-28
Razão Social do contribuinte possuidor: MARCILJO, DIAS & RAMPAZO LTDA - ME
E-mail: wreletronicapp@hotmail.com

TERMO ACEITE DE CERTIFICADO DIGITAL DA SEFAZ/SP PARA EQUIPAMENTO SAT-CF-E

Senhor Contribuinte,
Para continuidade da ativação do equipamento do Sistema Autenticador e Transmissor de Cupons Fiscais Eletrônicos (SAT-CF-e), nos termos do § 2º do artigo 10 da MP 2200-2, de 24/8/2001, e dos artigos 219 e 220 da Lei nº 10.406, de 10/1/2002, solicitamos a sua declaração de aceite do uso de Certificado Digital oferecido sem ônus pela Secretaria da Fazenda do Estado de São Paulo, conforme a Declaração de Práticas de Certificação da Autoridade Certificadora AC-SAT da SEFAZ-SP (DPC AC-SAT SEFAZ-SP) como instrumento de autoria e integridade do Cupom Fiscal Eletrônico emitido pelo equipamento ora em ativação, para fins de produção de todos os efeitos legais atinentes a este documento fiscal.

Na hipótese de não aceite, a continuidade do processo de ativação do equipamento dependerá de utilização de Certificado Digital padrão ICP-Brasil, ficando o contribuinte ciente de que a Secretaria da Fazenda do Estado de São Paulo exime-se da cobertura de quaisquer custos e suporte decorrentes desse certificado, tais como aquisição, geração, instalação e manutenção, correndo estes integralmente por conta do próprio contribuinte.

Aceito como válido o Certificado Digital fornecido pela Secretaria da Fazenda do Estado de São Paulo.

Vinculação concluída com sucesso

Cupons Equipamento Parametrização Pesquisa Procurações **Software House** Tratamento Sistema

Declaro a posse do equipamento SAT abaixo discriminado:

Número de série do Equipamento SAT: 000017831-49
CNPJ do contribuinte possuidor: 05.499.372/0001-26
Razão Social do contribuinte possuidor: MARCILJO, DIAS & RAMPAZO LTDA - ME
E-mail: wleletronicapp@hotmail.com

SGRS@T: Alerta
Operação realizada com sucesso

TERMO ACEITE DE CER...

Senhor Contribuinte,
Para continuidade da ativ...
termos do § 2º do artigo 1...
declaração de aceite do l...
Declaração de Práticas d...
de autona e integridade d...
legais atinentes a este documento fiscal.

Na hipótese de não aceite, a continuidade do processo de ativação do equipamento dependerá de utilização de Certificado Digital padrão ICP-Brasil, ficando o contribuinte ciente de que a Secretaria da Fazenda do Estado de São Paulo exime-se da cobertura de quaisquer custos e suporte decorrentes desse certificado, tais como aquisição, geração, instalação e manutenção, correndo estes integralmente por conta do próprio contribuinte.

Aceito como válido o Certificado Digital fornecido pela Secretaria da Fazenda do Estado de São Paulo.

Volta Confirmar

Secretaria da Fazenda do Estado de São Paulo

2º Passo

Instalação dos drivers e SW de Ativação
(Instalador único)



ELGIN

Instalação do Driver de Comunicação Linker SAT II

O Driver de Comunicação Linker SAT II é responsável por permitir que as aplicações possam se comunicar com o SAT através de uma porta serial criada quando o Linker SAT II é conectado a uma porta USB.

Para instalar o Driver de Comunicação Linker SAT II siga os passos a seguir:

1. Execute o instalador do Driver de Comunicação Linker SAT II;



2. Clique no botão "Avançar" na tela de seleção de local de instalação;

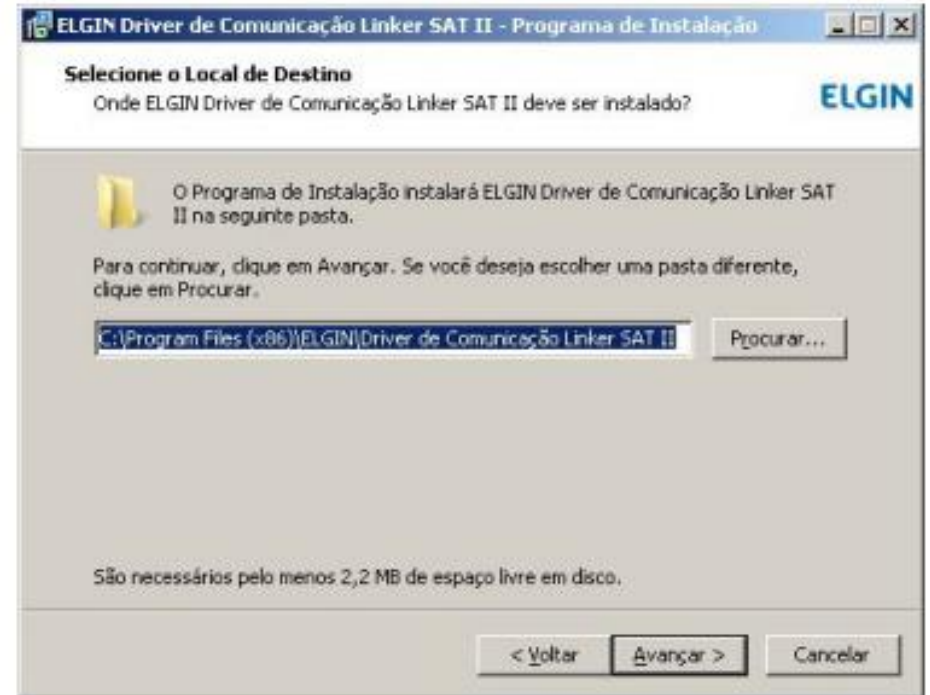

3. Clique no botão "Instalar" para iniciar a instalação;



4. Clique no botão "Concluir" para finalizar a instalação.



Instalação do Driver de Comunicação Linker SAT II

Após realizar a instalação padrão do Driver de Comunicação Linker SAT II no Windows 7 ou quando, via Gerenciador de Dispositivos do Windows, a porta USB não é identificada automaticamente no computador, execute os seguintes passos para finalizar a instalação do driver:

1. Acesse o Gerenciador de Dispositivo da máquina onde está sendo instalado o Driver de Comunicação Linker SAT II;



***Observação:**

Neste passo, caso o dispositivo seja reconhecido com outro nome

ou o Windows não permita a instalação, é preciso desabilitar a imposição de driver, na versão do seu sistema operacional.

Vide [página 2](#) deste manual.

2. Clique com o botão direito do mouse no dispositivo não reconhecido e selecione a opção "Atualizar Driver...";



3. Selecione a opção "Procurar software de driver no computador";

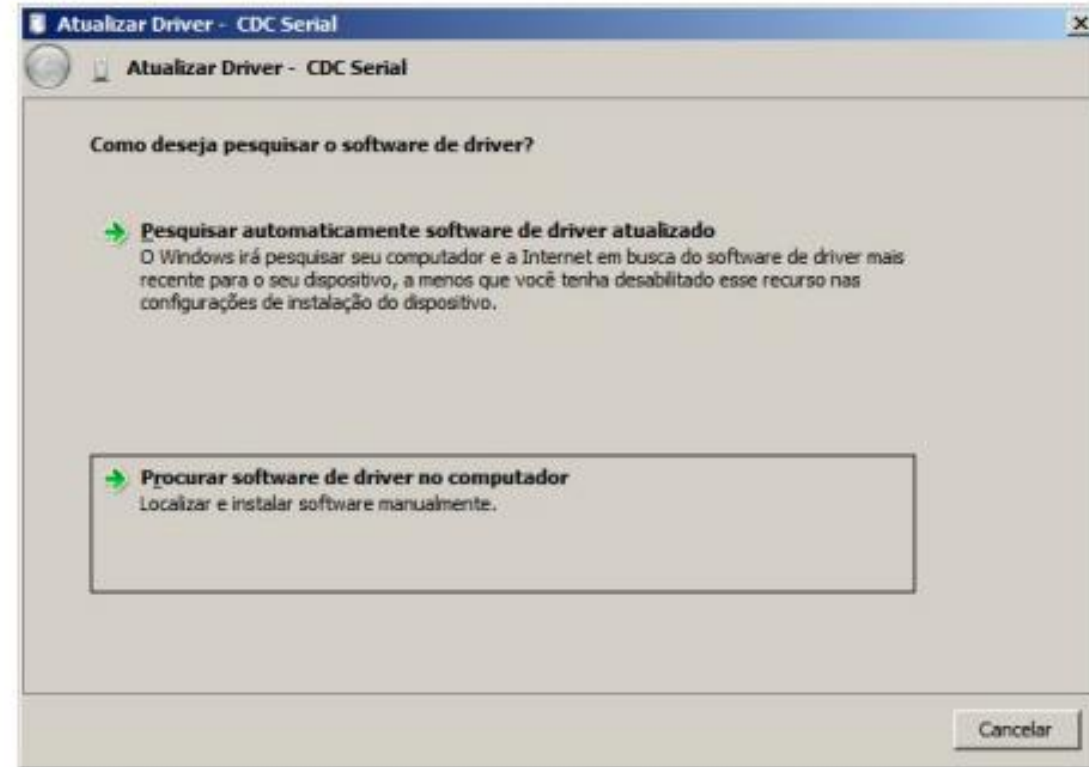

4. Selecione a opção **“Permitir que eu escolha em uma lista...”**



5. Selecione o tipo de driver "Portas (COM e LPT)";



6. Clique no botão "Com Disco";



7. Clique no botão "Procurar";



8. Selecione o local onde o arquivo do Driver de Comunicação Linker SAT II foi instalado e clique no botão "Abrir";

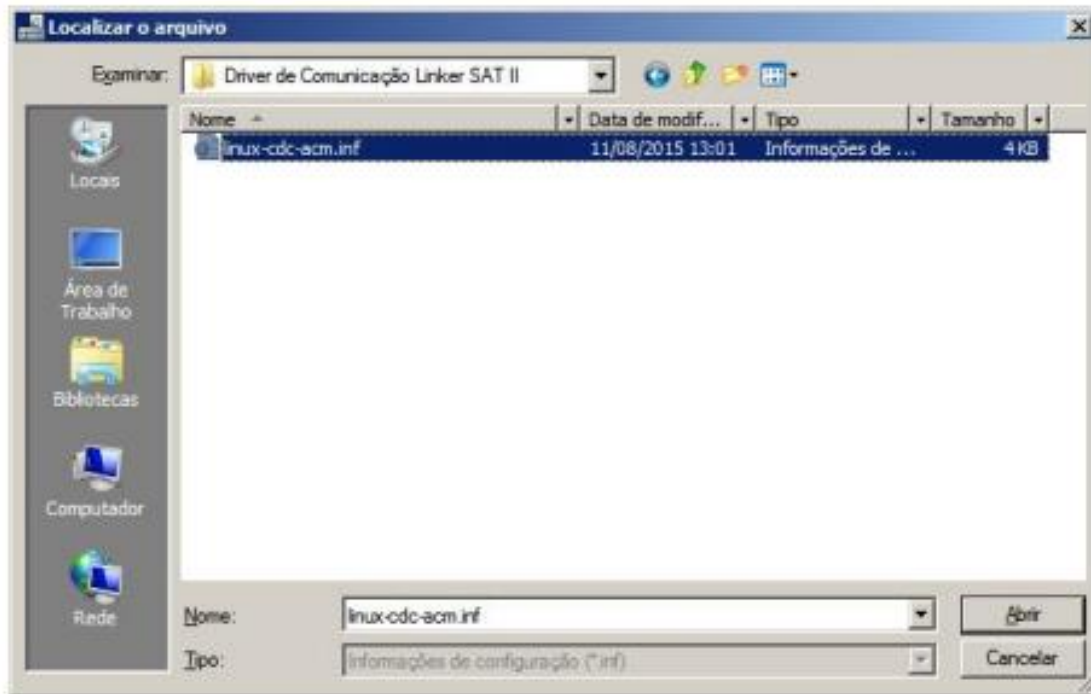

9. Clique no botão "OK";



10. Clique no botão "Avançar";

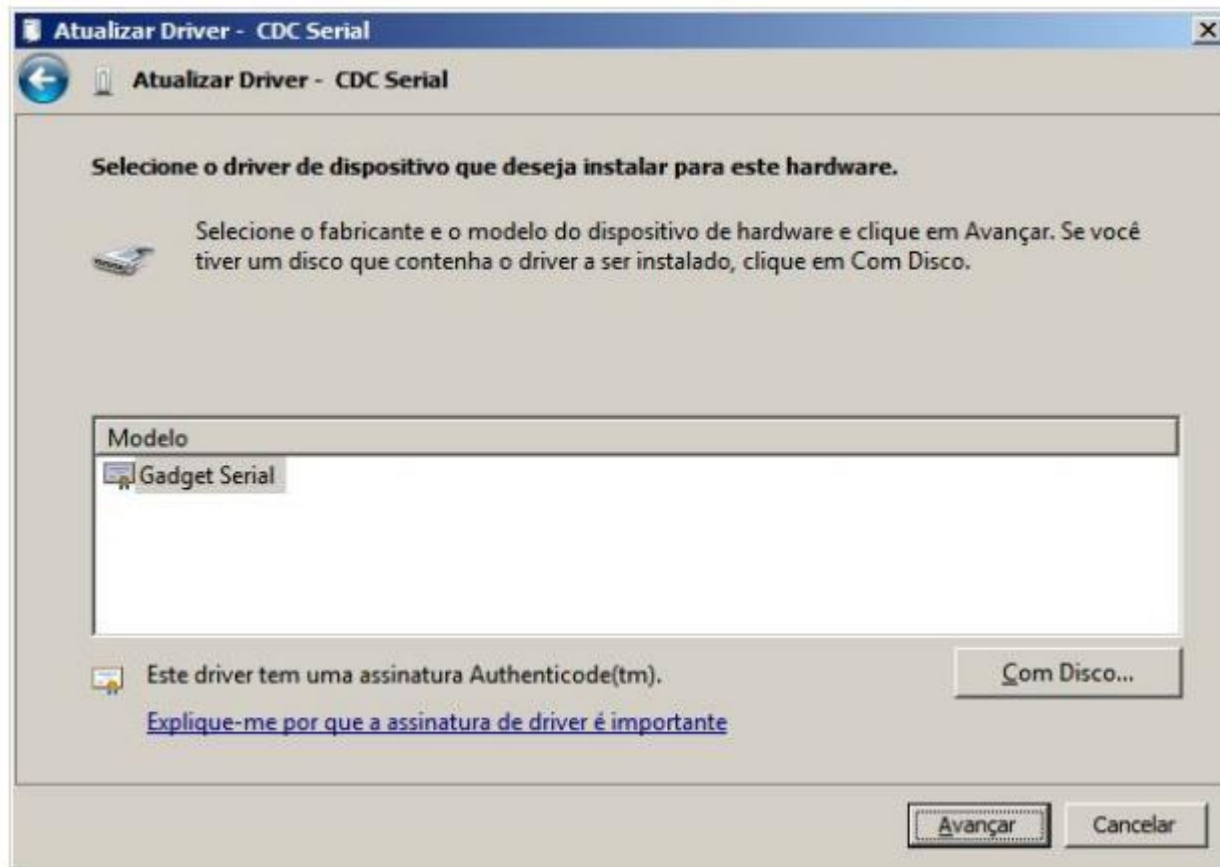

11. Clique no botão "Sim";



12. Clique no botão "Instalar";

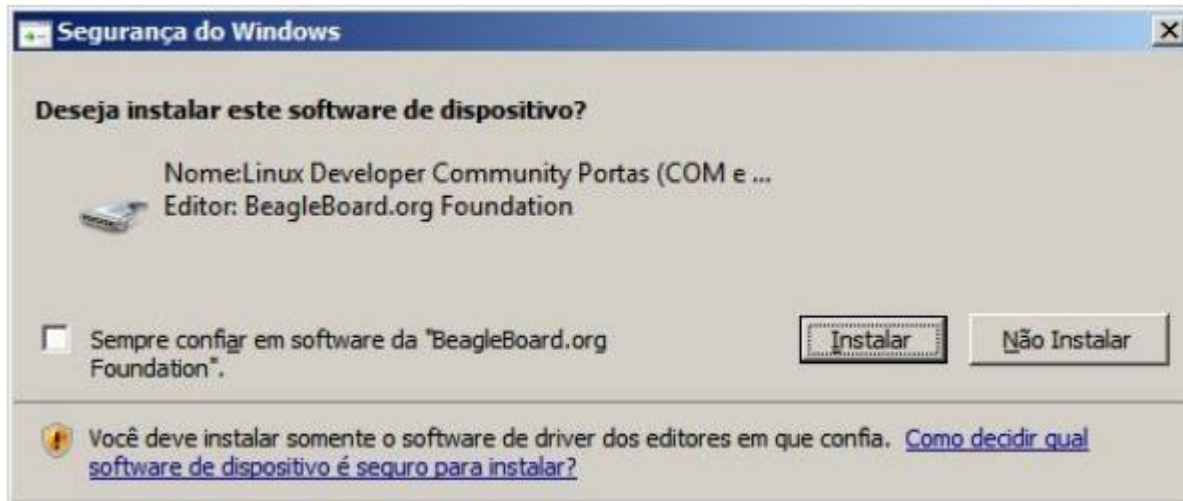

13. Aguardar instalação do driver;

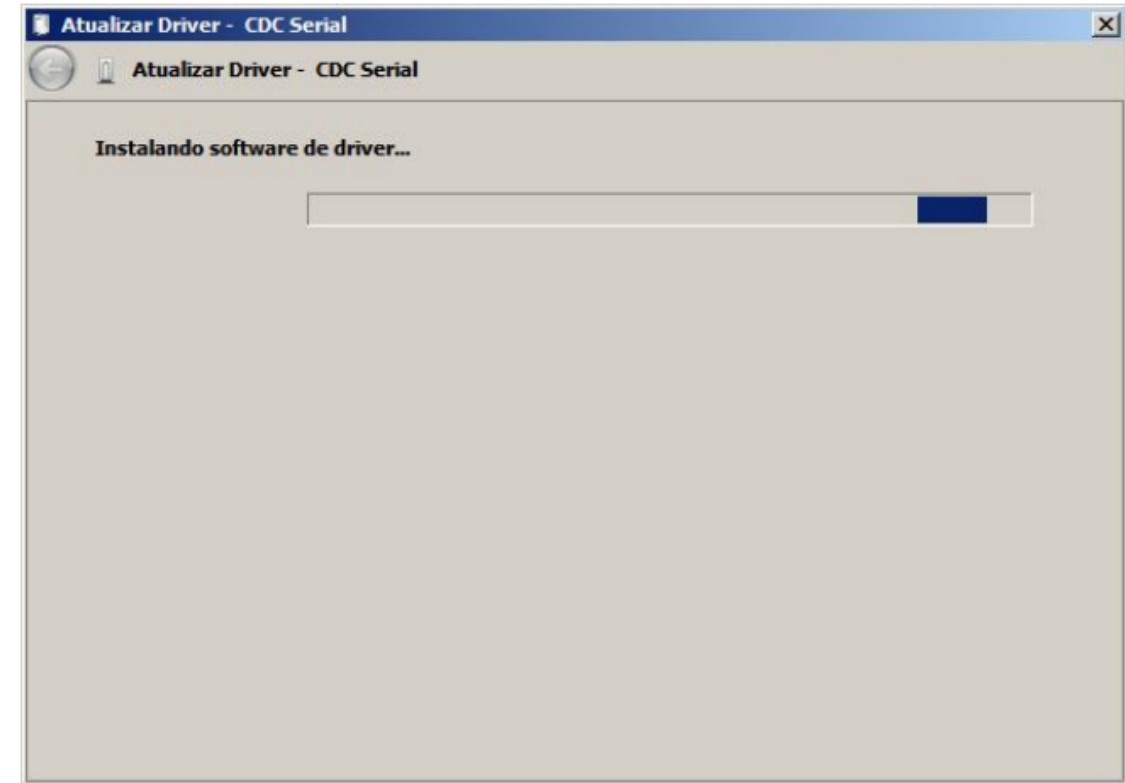

14. Clique no botão “Fechar”.

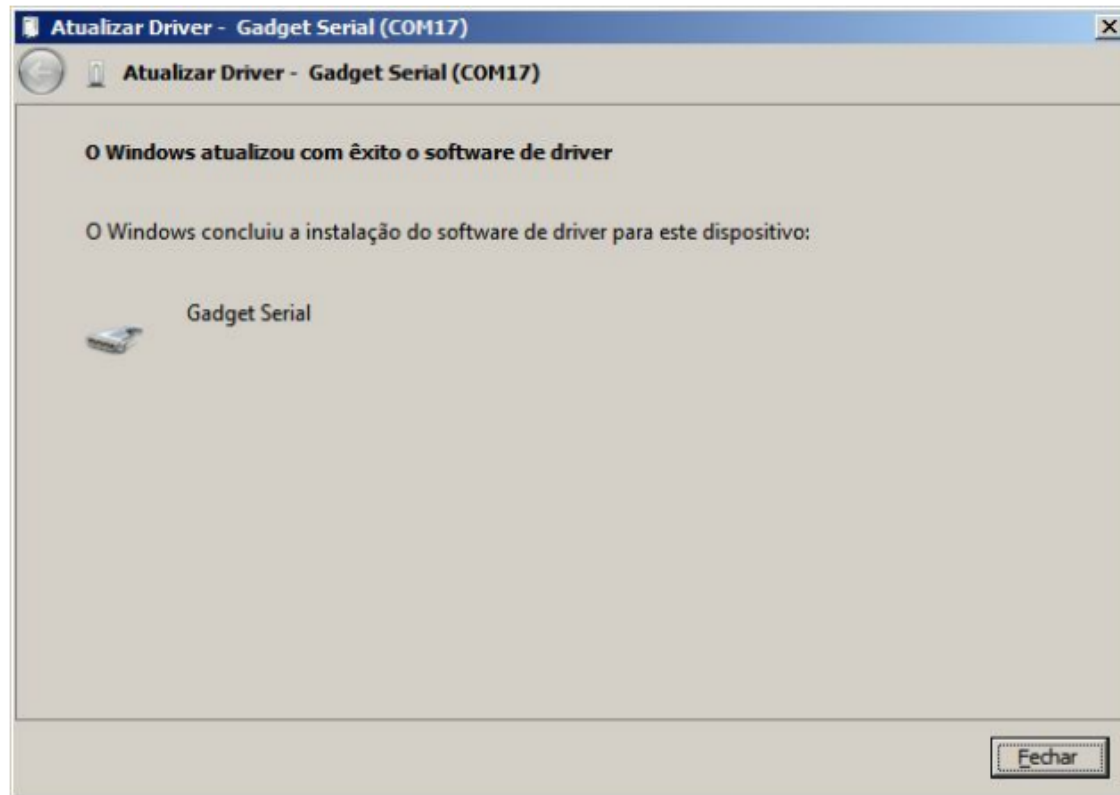

15. Verifique o Driver de Comunicação Linker SAT II instalado com sucesso via Gerenciador de Dispositivos do Windows.



3º Passo

Ativação pelo SW Linker II



ELGIN

Passos:

1. Execute o SW Ativação Linker SAT II;
2. Clique na aba “**Rede**” e faça a configuração da interface de rede seguindo as instruções do Manual do Usuário SW Ativação Linker SAT II;
3. Clique em “**Configurar**” e aguarde a mensagem de retorno de sucesso;
4. Após a configuração o SW Ativação Linker SAT II exibirá a seguinte mensagem para informar quais portas de comunicação deverão estar liberadas no firewall/roteador. **Se estiverem bloqueadas o SAT não conseguirá se comunicar com a SEFAZ;**

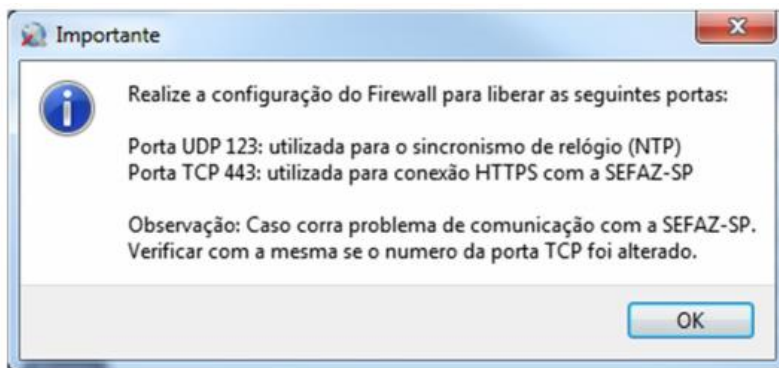

ATIVAÇÃO DO LINKER SAT II



ATIVAÇÃO DO LINKER SAT II

1. Clique na seção “**Ativação**” e preencha os dados solicitados:

a. Código de Ativação

Este código é de conhecimento exclusivo do Contribuinte e deverá ser configurado também no Aplicativo Comercial, pois será usado em todos os comandos enviados ao SAT, inclusive na solicitação de geração dos Cupons. O envio de um Código de Ativação errado poderá causar o bloqueio temporário do SAT.

Defina um código alfanumérico entre 8 e 32 caracteres e digite-o nos 2 campos.

b. CNPJ do Estabelecimento

CNPJ do Contribuinte que utilizará o SAT.

c. Tipo de Certificado Digital

O Linker SAT II suporta somente certificados do tipo “AC-SAT”, portanto selecione este tipo de certificado.

O Certificado “AC-SAT” é um certificado digital gratuito e fornecido pela Secretaria da Fazenda do seu Estado.

d. Estado da Federação

Selecione o Estado de São Paulo, onde será feita a ativação do SAT.

2. Clique em “**Ativar SAT**” e aguarde a mensagem de sucesso ou falha.

The screenshot shows a web interface for SAT activation. At the top, there are five navigation buttons: 'Rede', 'Ativação' (highlighted in blue with a checkmark), 'Vinculação', 'Trocar Código', and 'Funções'. Below these buttons, the service status is displayed: 'Serviço NTP (Porta 123): 2017-01-26 16:34:12' and 'Serviço Sefaz (Porta 443): OK'. The main form is titled 'Código de Ativação' and contains two input fields for the activation code, with a note 'Mínimo de 8 e máximo de 32 caracteres'. Below this is the 'Dados para Ativação' section, which includes a CNPJ field, a dropdown for 'Tipo Certificação Digital' (set to '1 - AC-SAT'), and a dropdown for 'Estado da Federação' (set to '35 - SP - SÃO PAULO'). At the bottom of the form is a large blue button labeled 'Ativar' with a checkmark icon.

IMPORTANTE!

A ativação do SAT, será validada somente com o certificado gratuito fornecido pela SEFAZ, **AC-SAT**. O SW Ativação Linker, não permite a ativação através do certificado fornecido pela **ICP-Brasil**.

4º Passo Vincular a SoftHouse



ELGIN

Uma vez concluída com sucesso a etapa anterior, clique na seção **“Vinculação”** e preencha os dados solicitados:

- CNPJ da Software House fornecedora do Aplicativo Comercial.
- CNPJ do estabelecimento.
- Código de Vinculação AC fornecido pela Software House.

Clique em **“Vincular”** e aguarde a mensagem de sucesso ou falha.

Se todo o processo for executado sem falhas, o Linker SAT II está ativado e pronto para emitir Cupons Fiscais eletrônicos.

Rede Ativação **Vinculação** Trocar Código Funções

Serviço NTP (Porta 123): 2017-01-26 16:39:36
Serviço Sefaz (Porta 443): Falha de Conexão!

Dados para vinculação

CNPJ da Software House: .. / -
CNPJ Estabelecimento: .. / -

Código de Vinculação do Aplicativo Comercial:

Vincular

Módulo Vinculado ? Sim Não

Teste Fim a Fim



Instalação e Ativação SAT Elgin

Dúvidas e/ou informações adicionais:

0800 770 0300

automacao.elgin.com.br

desenvolvedores9@elgin.com.br